



Muster AG

Crefonummer 5030147137

Firmenidentifikation

Muster AG
 Musterallee 140
 53113 Musterstadt
 Deutschland

Telefon +49 (2) 222 222
 Telefax +49 222 2222222
 Email mail@mail.de
 Internet www.www.de

Crefonummer 5030147137

Amtsgericht HRB 6794

Firmenstatus aktiv

Steuernummer
 Ust-Id Nr. DE 123 456 789

Branche 61909, Sonstige Telekommunikation a. n. g.
 Die im Folgenden erwähnten Branchendurchschnittswerte beziehen sich auf die Branche 61000, Telekommunikation

Detailanalyse

Downloadlink

Die CSV-Datei mit der Detailanalyse können Sie bis einschließlich zum 31.03.2010 über die Ansicht Ihrer Vergleichsgruppen herunterladen.

Vergleichsgruppe

Unternehmen

Diese Analyse umfasst den Vergleich von Jahresabschlüssen der unten aufgeführten Unternehmen.
 Die Werte für Umsatz und Mitarbeiter beziehen sich auf das angegebene Bilanzjahr.

#	Name	Umsatz	Bilanzjahr	Abschluss-
Crefonummer	Ort	Mitarbeiter	Rechtskreis	art
0	Muster AG		2008	Einzel-
5030147137	Musterstadt	49.431	HGB	abschluss
1	Muster AG		2007	Einzel-
5030147191	Musterstadt	181.070	HGB	abschluss
2	Muster OHG		2005	Einzel-
2010000074	Musterort	430	HGB	abschluss
3	Muster GmbH		2008	Einzel-
1850000000	Musterstadt	--	HGB	abschluss



Muster AG

Crefonummer 5030147137

Bilanzkennzahlenanalyse

Finanzlage

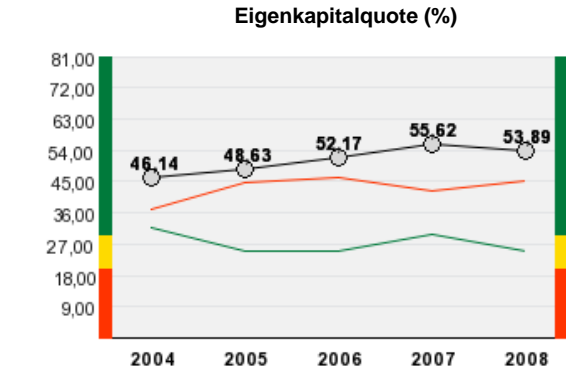
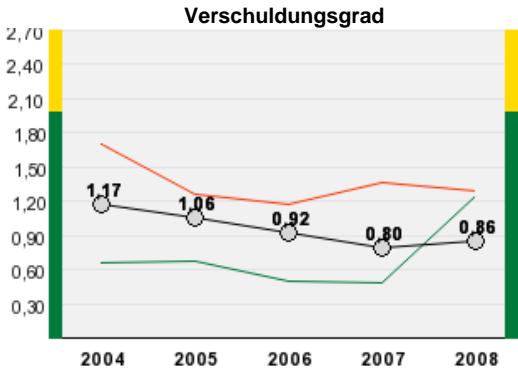

Der Verschuldungsgrad stellt die Abhängigkeit von externen Gläubigern dar. Ein niedriger Verschuldungsgrad steht i.d.R. für ein geringes finanzwirtschaftliches Risiko.

Die Eigenkapitalquote zeigt, wie hoch der Anteil des Eigenkapitals am Gesamtkapital ist. Je höher die Eigenkapitalquote, umso höher ist die finanzielle Stabilität.

Vermögenslage

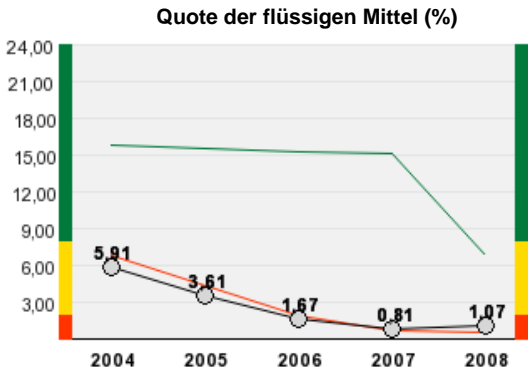

Die Quote der flüssigen Mittel zeigt die sofort verfügbaren und sehr kurzfristig liquidierbaren Mittel an. Je höher die Quote, desto geringer ist das Insolvenzrisiko aufgrund von Illiquidität.

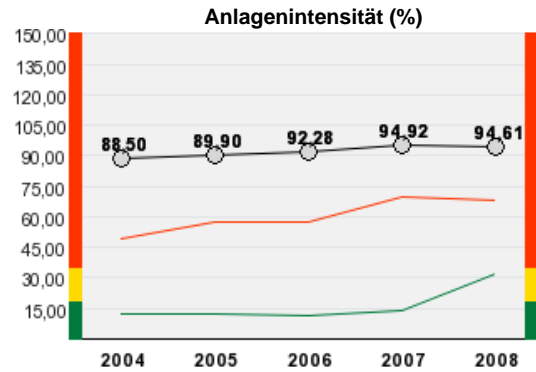

Die Anlagenintensität stellt die Flexibilität eines Unternehmens dar. Je geringer die Anlagenintensität, desto höher wird die Flexibilität eines Unternehmens eingeschätzt, sich an Marktveränderungen anzupassen.

Liquiditätslage

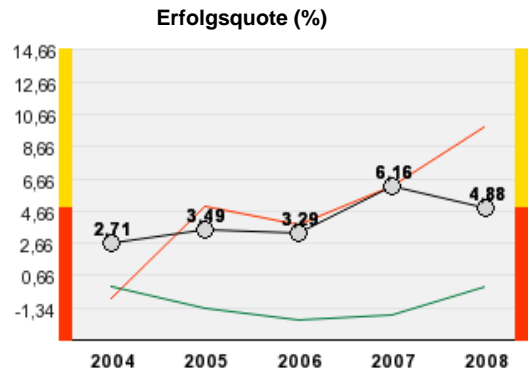

Die Erfolgsquote gibt an, welcher Anteil am gesamtwirtschaftlichen Einkommen auf Unternehmer und Vermögensbesitzer entfällt. Je höher die Erfolgsquote ist, desto effektiver arbeitet das Unternehmen.

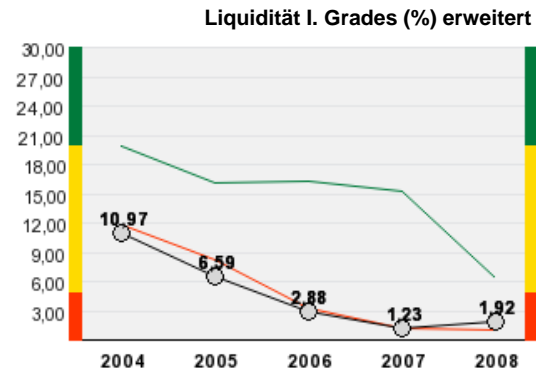

Die Liquidität 1. Grades gibt Auskunft darüber, ob und inwieweit die kurzfristigen Verbindlichkeiten in ihrer Höhe und Fälligkeit mit den Zahlungsmittelbeständen entsprechen.

Legende/ Allgemeine Erläuterungen

○ Unternehmen - - - Branchendurchschnitt

Die Branchendurchschnittswerte beziehen sich auf die Unternehmen der Branche 61000, zu welchen Bilanzdaten vorliegen. Mittels dieser Kennzahlen können verschiedenen Unternehmensbereiche analysiert werden. Für eine genaue Definition der Berechnung oder weitere Informationen zu abzuleitenden Schlüssen besuchen Sie unsere Internetseite unter <http://www.creditreform.de/bilanzkennzahlenanalyse>.



Muster AG

Crefonummer 5030147137

Bilanzkennzahlen

Kennzahl	5030147137 Muster AG 2008 Einzelab. HGB	5030147191 Muster AG 2007 Einzelab. HGB	2010000074 Muster OHG 2005 Einzelab. HGB	1850000000 Muster GmbH 2008 Einzelab. HGB	Median	Branche
Verschuldungsgrad	0,86	1,36	1,05	1,74	1,20	0,66
Eigenkapitalquote (%)	53,89	42,41	48,84	36,56	45,63	31,69
Quote der flüssigen Mittel (%)	1,07	0,66	5,12	0,15	0,86	15,76
Anlagenintensität (%)	94,61	69,71	48,00	41,03	58,85	12,36
Erfolgsquote (%)	4,88	4,47	-18,96	14,93	4,68	0,00
Liquidität I. Grades (%) erweitert	1,92	1,14	10,00	0,24	1,53	19,83



Muster AG

Crefonummer 5030147137

Bilanzdaten

Bilanzposition	5030147137 Muster AG 2008 Einzelab. HGB	5030147191 Muster AG 2007 Einzelab. HGB	2010000074 Muster OHG 2005 Einzelab. HGB	1850000000 Muster GmbH 2008 Einzelab. HGB
Aktiva				
Anlagevermögen	103.122.000.000,00	20.844.000.000,00	43.452.140,17	5.290.713,00
Immaterielle Vermögensgegenstände	1.030.000.000,00	45.000.000,00	6.093.593,11	35.652,00
<i>Konzessionen, gewerbliche Schutz- und ähnliche Rechte und Werte sowie Lizenzen</i>	610.000.000,00	45.000.000,00	2.771.317,11	35.652,00
<i>Geschäfts- oder Firmenwert</i>	420.000.000,00		3.322.276,00	
Sachanlagen	18.815.000.000,00	3.073.000.000,00	6.935.033,52	3.741.261,00
<i>Grundstücke, grundstücksgleiche Rechte und Bauten einschließlich der Bauten auf fremden Grundstücken</i>	5.382.000.000,00	2.556.000.000,00	6.164.815,50	2.780.200,00
<i>technische Anlagen und Maschinen</i>	12.508.000.000,00	263.000.000,00		541.002,00
<i>andere Anlagen, Betriebs- und Geschäftsausstattung</i>	209.000.000,00	254.000.000,00	770.218,02	420.059,00
<i>geleistete Anzahlungen und Anlagen im Bau</i>	716.000.000,00			
Finanzanlagen	83.277.000.000,00	17.726.000.000,00	30.423.513,54	1.513.800,00
<i>Anteile an verbundenen Unternehmen</i>	79.855.000.000,00	12.584.000.000,00	30.100.416,03	
<i>Ausleihungen an verbundene Unternehmen</i>	432.000.000,00	5.123.000.000,00		
<i>Beteiligungen</i>	2.981.000.000,00	1.000.000,00		
<i>Wertpapiere des Anlagevermögens</i>			323.097,51	
<i>sonstige Ausleihungen und Finanzanlagen</i>	9.000.000,00	18.000.000,00		1.513.800,00
<i>sonstige Ausleihungen</i>	9.000.000,00	18.000.000,00		1.254.600,00
<i>sonstige Finanzanlagen</i>				259.200,00
<i>Genossenschaftsanteile (langfristiger Verbleib)</i>				200,00
<i>Rückdeckungsansprüche aus Lebensversicherungen (langfristiger Verbleib)</i>				259.000,00
Umlaufvermögen	5.401.000.000,00	8.893.000.000,00	26.659.540,85	7.611.729,00
Vorräte	88.000.000,00	67.000.000,00	6.987.600,39	4.912.244,00
<i>Roh-, Hilfs- und Betriebsstoffe</i>	11.000.000,00	26.000.000,00		2.250.421,00
<i>unfertige Erzeugnisse, unfertige Leistungen</i>	12.000.000,00		22.717.106,53	2.598.422,00
<i>unfertige Erzeugnisse</i>				2.598.422,00
<i>unfertige Leistungen</i>	12.000.000,00			
<i>fertige Erzeugnisse, Waren</i>	65.000.000,00	41.000.000,00	502.478,48	63.401,00
<i>Waren</i>	65.000.000,00	41.000.000,00		63.401,00
<i>erhaltene Anzahlungen auf Bestellungen (offen aktivisch abgesetzt)</i>			-16.231.984,62	
Forderungen und sonstige Vermögensgegenstände	4.147.000.000,00	8.619.000.000,00	15.393.718,76	2.680.231,00
<i>Forderungen aus Lieferungen und Leistungen</i>	1.059.000.000,00	199.000.000,00	3.940.360,35	2.387.251,00
<i>mit Restlaufzeit bis 1 Jahr</i>	1.059.000.000,00	199.000.000,00	3.940.360,35	1.400.251,00
<i>mit Restlaufzeit über 1 Jahr</i>				987.000,00
<i>Forderungen gegen Gesellschafter</i>				35.420,00
<i>mit Restlaufzeit über 1 Jahr</i>				35.420,00
<i>Forderungen gegen verbundene Unternehmen</i>	2.277.000.000,00	8.117.000.000,00	9.943.934,39	
<i>mit Restlaufzeit bis 1 Jahr</i>	2.100.000.000,00	8.117.000.000,00	9.943.934,39	



Muster AG

Crefonummer 5030147137

Bilanzdaten

Bilanz

mit Restlaufzeit über 1 Jahr	177.000.000,00			
davon aus Lieferungen und Leistungen		142.000.000,00		
Forderungen gegen Unternehmen, mit denen ein Beteiligungsverhältnis besteht	8.000.000,00	1.000.000,00		
mit Restlaufzeit bis 1 Jahr	8.000.000,00	1.000.000,00		
sonstige Forderungen und Vermögensgegenstände	803.000.000,00	302.000.000,00	1.509.424,02	257.560,00
mit Restlaufzeit bis 1 Jahr	800.000.000,00	302.000.000,00	1.509.424,02	257.560,00
mit Restlaufzeit über 1 Jahr	3.000.000,00			
davon andere Forderungen gegen Finanzbehörden	251.000.000,00			
davon Forderungen und Darlehen an Mitarbeiter	15.000.000,00			
davon nicht näher definierte sonstige Vermögensgegenstände	537.000.000,00	302.000.000,00	1.509.424,02	257.560,00
Wertpapiere des Umlaufvermögens	206.000.000,00	10.000.000,00		
eigene Anteile	5.000.000,00			
sonstige Wertpapiere des Umlaufvermögens	201.000.000,00			
Kassenbestand, Bundesbankguthaben, Guthaben bei Kreditinstituten und Schecks	960.000.000,00	197.000.000,00	4.278.221,70	19.254,00
Guthaben bei Kreditinstituten		185.000.000,00		
nicht näher definiertes Guthaben		12.000.000,00		
aktiver Rechnungsabgrenzungsposten	536.000.000,00	164.000.000,00	586.909,57	33.519,00
Disagio/Damnum	80.000.000,00			5.478,00
sonstige aktive Rechnungsabgrenzung	456.000.000,00			28.041,00
Summe Aktiva	109.059.000.000,00	29.901.000.000,00	70.698.590,59	12.935.961,00
Passiva				
Eigenkapital	59.010.000.000,00	12.682.000.000,00	44.155.379,36	4.641.470,22
gezeichnetes Kapital / Kapitalkonto/ Kapitalanteile	11.165.000.000,00	1.207.000.000,00	31.008.947,20	1.000.000,00
gezeichnetes Kapital (Kapitalgesellschaften)	11.165.000.000,00	1.207.000.000,00	31.008.947,20	1.000.000,00
Kapitalrücklage	26.648.000.000,00	3.320.000.000,00	27.818.343,30	3.387,57
Agio aus der Ausgabe von Options- und Wandlungsrechten (AG)		68.000.000,00		
andere Zuzahlungen in das Eigenkapital		3.252.000.000,00		
Gewinnrücklagen/ Ergebnissrücklagen	15.900.000.000,00	6.817.000.000,00	1.180.786,50	1.400.000,00
Rücklage für eigene Anteile (nur Kapitalgesellschaften)	5.000.000,00			
andere Gewinnrücklagen	15.895.000.000,00	6.817.000.000,00	1.180.786,50	1.400.000,00
Jahresüberschuss/-fehlbetrag				1.925.345,00
Bilanzgewinn / Bilanzverlust	5.297.000.000,00		-15.852.697,64	
sonstiges Eigenkapital				312.737,65
Sonstige Sonderposten				114.255,00
Sonderposten für Investitionszulagen,- zuschüsse Dritter				114.255,00
Rückstellungen	7.858.000.000,00	7.741.000.000,00	14.087.307,88	958.235,00
Rückstellungen für Pensionen und ähnliche Verpflichtungen	2.630.000.000,00	4.792.000.000,00	10.032.661,00	390.040,00
Steuerrückstellungen	179.000.000,00	200.000.000,00		78.563,00
Gewerbesteuerrückstellung	1.000.000,00			
Körperschaftsteuerrückstellung	106.000.000,00			
Rückstellung für sonstige Steuern (außer für latente Steuern)	72.000.000,00			
sonstige Rückstellungen	5.049.000.000,00	2.749.000.000,00	4.054.646,88	489.632,00



Muster AG

Crefonummer 5030147137

Bilanzdaten

Bilanz

Rückstellungen für ungewisse Verbindlichkeiten	366.000.000,00		2.466.000,00	
davon für Abschluss und Prüfung			100.000,00	
Rückstellungen für Gewährleistungen	18.000.000,00			
Rückstellungen für drohende Verluste aus schwebenden Geschäften	676.000.000,00			
übrige sonstige Rückstellungen	3.989.000.000,00		1.588.646,88	
Verbindlichkeiten	42.141.000.000,00	9.466.000.000,00	11.595.440,84	7.222.000,78
Anleihen	1.438.000.000,00			
mit Restlaufzeit bis 1 Jahr	205.000.000,00			
mit Restlaufzeit über 1 Jahr	1.233.000.000,00			
davon mit Restlaufzeit über 1 Jahr bis 5 Jahre	377.000.000,00			
davon mit Restlaufzeit über 5 Jahre	856.000.000,00			
Verbindlichkeiten gegenüber Kreditinstituten	4.870.000.000,00	202.000.000,00		4.726.974,00
mit Restlaufzeit bis 1 Jahr	1.636.000.000,00	2.000.000,00		2.511.564,00
mit Restlaufzeit über 1 Jahr	3.234.000.000,00	200.000.000,00		2.215.410,00
mit Restlaufzeit über 1 Jahr bis 5 Jahre	1.269.000.000,00	200.000.000,00		2.215.410,00
mit Restlaufzeit über 5 Jahre	1.965.000.000,00			
erhaltene Anzahlungen	4.000.000,00		3.627.886,95	
mit Restlaufzeit bis 1 Jahr	4.000.000,00		3.627.886,95	
Verbindlichkeiten aus Lieferungen und Leistungen	886.000.000,00	778.000.000,00	3.930.374,78	541.211,78
mit Restlaufzeit bis 1 Jahr	885.000.000,00	778.000.000,00	3.930.374,78	541.211,78
mit Restlaufzeit über 1 Jahr	1.000.000,00			
mit Restlaufzeit über 1 Jahr bis 5 Jahre	1.000.000,00			
Verbindlichkeiten gegenüber Gesellschaftern				412.320,00
mit Restlaufzeit bis 1 Jahr				412.320,00
Verbindlichkeiten gegenüber verbundenen Unternehmen	30.625.000.000,00	7.135.000.000,00	2.302.105,96	
mit Restlaufzeit bis 1 Jahr	12.401.000.000,00	6.876.000.000,00	2.302.105,96	
aus Lieferungen und Leistungen		164.000.000,00	2.295.000,00	
aus anderen Rechtsverhältnissen		6.712.000.000,00	7.105,96	
mit Restlaufzeit über 1 Jahr	18.224.000.000,00	259.000.000,00		
davon mit Restlaufzeit über 1 Jahr bis 5 Jahre	7.154.000.000,00	259.000.000,00		
davon mit Restlaufzeit über 5 Jahre	11.070.000.000,00			
Verbindlichkeiten gegenüber Unternehmen, mit denen ein Beteiligungsverhältnis besteht	13.000.000,00	1.000.000,00		
mit Restlaufzeit bis 1 Jahr	13.000.000,00	1.000.000,00		
sonstige Verbindlichkeiten	4.305.000.000,00	1.350.000.000,00	1.735.073,15	1.541.495,00
mit Restlaufzeit bis 1 Jahr	1.967.000.000,00	856.000.000,00	1.735.073,15	553.495,00
Verbindlichkeiten gegenüber Finanzbehörden	541.000.000,00	111.000.000,00	813.655,10	421.000,00
Verbindlichkeiten im Rahmen der sozialen Sicherheit	4.000.000,00	7.000.000,00	507.725,40	8.954,00
nicht näher definierte sonstige Verbindlichkeiten mit Restlaufzeit bis 1 Jahr	1.422.000.000,00	738.000.000,00	413.692,65	123.541,00
mit Restlaufzeit über 1 Jahr	2.338.000.000,00	494.000.000,00		988.000,00
davon mit Restlaufzeit über 1 Jahr bis 5 Jahre	1.304.000.000,00	187.000.000,00		247.000,00
davon mit Restlaufzeit über 5 Jahre	1.034.000.000,00	307.000.000,00		741.000,00
Verbindlichkeiten im Rahmen der sozialen Sicherheit	18.000.000,00			
nicht näher definierte sonstige Verbindlichkeiten mit Restlaufzeit über 1 Jahr	2.320.000.000,00			



Muster AG

Crefonummer 5030147137

Bilanzdaten

Bilanz

passiver Rechnungsabgrenzungsposten	50.000.000,00	12.000.000,00	860.462,51	
Summe Passiva	109.059.000.000,00	29.901.000.000,00	70.698.590,59	12.935.961,00
GuV				
Ergebnis der gewöhnlichen Geschäftstätigkeit	1.064.000.000,00	1.345.000.000,00	-6.917.283,48	2.365.007,00
Betriebsergebnis (GKV)		1.179.000.000,00	-4.163.678,05	2.974.528,00
sonstige betriebliche Erträge (GKV)		1.073.000.000,00	7.138.168,24	323.086,00
Nebenerlöse aus Vermietung und Verpachtung		219.000.000,00		
Erträge aus Abgängen des Anlagevermögens		74.000.000,00		125.411,00
Erträge aus der Auflösung von Rückstellungen (soweit nicht über sonstige betriebliche Aufwendungen gebildet)		229.000.000,00		
Kostenerstattungen, Rückvergütungen und Gutschriften für frühere Jahre		270.000.000,00		
andere betriebs- und / oder periodenfremde (neutrale) sonstige Erträge		56.000.000,00		15.421,00
nicht näher definierte sonstige betriebliche Erträge		225.000.000,00		182.254,00
Rohergebnis (GKV)		9.027.000.000,00	35.866.528,64	17.548.730,00
Gesamtleistung (GKV)		13.411.000.000,00	52.219.248,09	31.723.407,00
Umsatzerlöse (GKV)		13.411.000.000,00	67.092.446,09	31.455.403,00
Erhöhung oder Verminderung des Bestandes an fertigen und unfertigen Erzeugnissen (GKV)			-14.873.198,00	-51.247,00
andere aktivierte Eigenleistungen (GKV)				319.251,00
Materialaufwand (GKV)		4.384.000.000,00	16.352.719,45	14.174.677,00
Aufwendungen für Roh-, Hilfs- Betriebsstoffe und für bezogene Waren		316.000.000,00	11.677.687,63	13.785.422,00
Aufwendungen für bezogene Leistungen		4.068.000.000,00	4.675.031,82	389.255,00
Personalaufwand (GKV)		6.843.000.000,00	31.927.511,34	10.886.333,00
Löhne und Gehälter		5.420.000.000,00	25.905.181,67	8.745.222,00
soziale Abgaben und Aufwendungen für Altersversorgung und Unterstützung		1.423.000.000,00	6.022.329,67	2.141.111,00
Aufwendungen für Altersversorgung		563.000.000,00	1.584.231,59	
Aufwendungen für Unterstützung			4.438.098,08	
nicht näher definierte soziale Abgaben		860.000.000,00		
Abschreibungen (GKV)		613.000.000,00	2.690.875,47	532.411,00
auf immaterielle Vermögensgegenstände des Anlagevermögens, Sachanlagen sowie auf aktivierte Aufwendungen für die Ingangsetzung und Erweiterung des Geschäftsbetriebs		613.000.000,00	2.690.875,47	532.411,00
auf immaterielle Vermögensgegenstände		44.000.000,00	1.095.216,66	
auf Geschäfts- oder Firmenwert			766.679,00	
auf Sachanlagen		569.000.000,00	828.979,81	
sonstige betriebliche Aufwendungen (GKV)		1.465.000.000,00	12.549.988,12	3.478.544,00
übrige sonstige betriebliche Aufwendungen		1.372.000.000,00		
betriebs- und/oder periodenfremde sonstige (neutrale) Aufwendungen		93.000.000,00		
Finanz- und Beteiligungsergebnis	1.064.000.000,00	166.000.000,00	-2.753.605,43	-609.521,00
Netto-Beteiligungsergebnis	2.905.000.000,00	449.000.000,00	-2.921.975,73	
Erträge aus Beteiligungen	242.000.000,00	362.000.000,00		
aus Beteiligungen an verbundenen Unternehmen	241.000.000,00	362.000.000,00		
aus Beteiligungen an nicht verbundenen Unternehmen	1.000.000,00			
Erträge aus Gewinnübernahmen (Mutter)	5.570.000.000,00	260.000.000,00	1.518.024,27	



Muster AG

Crefonummer 5030147137

Bilanzdaten

Bilanz

Erträge aus anderen Wertpapieren und Ausleihungen des Finanzanlagevermögens	20.000.000,00	1.000.000,00		
Abschreibungen auf Finanzanlagen und auf Wertpapiere des Umlaufvermögens	929.000.000,00	155.000.000,00	4.440.000,00	
Abschreibungen auf Finanzanlagen		155.000.000,00		
Aufwendungen aus Verlustübernahmen (Mutter)	1.998.000.000,00	19.000.000,00		
Netto-Zinsergebnis	-1.841.000.000,00	-283.000.000,00	168.370,30	-609.521,00
sonstige Zinsen und ähnliche Erträge	327.000.000,00	1.264.000.000,00	234.653,74	79.950,00
aus verbundenen Unternehmen	94.000.000,00	539.000.000,00	167.274,43	
nicht näher definierte sonstige Zinsen und ähnliche Erträge	233.000.000,00	725.000.000,00	67.379,31	
Zinsen und ähnliche Aufwendungen	2.168.000.000,00	1.547.000.000,00	66.283,44	689.471,00
davon an verbundene Unternehmen	1.300.000.000,00	360.000.000,00	3.613,42	
außerordentliches Ergebnis			1.030.707,01	
außerordentliche Erträge			1.814.121,07	
außerordentliche Aufwendungen			783.414,06	
Steuern vom Einkommen und Ertrag	44.000.000,00	7.000.000,00		421.211,00
sonstige Steuern	28.000.000,00		113.609,89	18.451,00
Jahresüberschuss/-fehlbetrag	992.000.000,00	1.338.000.000,00	-6.000.186,36	1.925.345,00